opsia méditerranée

Téléphone : 04 94 23 93 00
Téléphone : 04 96 20 36 10
Société de Géomètres Experts
www.opsia.fr - contact@opsia.fr

Département des BOUCHES DU RHÔNE
Commune des PENNES MIRABEAU
Plan de Campagne

PLAN PARCELLAIRE

Zone d'Aménagement Différé

Pôle d'Echange Multimodal de Plan de Campagne

ECHELLE 1/500

MAITRE D'OUVRAGE :

AIX MARSEILLE PROVENCE

DGA INSU/ DIRECTION DU SIG
Service Topographie et 3D
Immeuble Le Bollhouse - 5ème étage
2, Bd Euroméditerranée - Quai d'Arenc
13002 MARSEILLE

Service émetteur de la commande :
DEM

REFERENCES TECHNIQUES, ADMINISTRATIVES ET SUIVI

INDICE	MODIFICATIONS	DATE
A	EDITION ORIGINALE	05/10/23
B	MAJ SUPERFICIES DELLIQUAT	28/02/24
B1	MODIFICATIONS	07/06/24
C1	MODIFICATIONS	17/06/24
D1	MAJ NUMEROS CADASTRAUX	18/06/24

N° Marché : 2220076F00 notifié le 21/06/2022 — Dossier N° 22 13052/03
Commande/Programme : Q_17_08_23 — Réf. factur : 13652-Q_(MAQ-R)_C1

REDACTEUR	VERIFICATEUR	APPROBATEUR
B. GANEL Q. VACHER M. NITKA	N. PASTOR	F. HOSPITAL

PLAN DE LOCALISATION — ECHELLE 1/25000

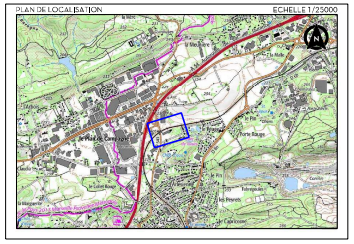

LEGENDE :

- Bord route, caniveau, chemin
- Mur, mur batut, mur de soutènement
- Clôture, pilier, portail, grillage
- Bâtiment dur, léger, transformateur
- Affleurement réseaux
- Talus, enrochement, fossé, plaqué, rochers
- Borne, périmètre apparent, apparitionance mars
- AS 205 — Limite, numéro parcelle, limite de commune
- **Limite d'emprise de la ZAD**

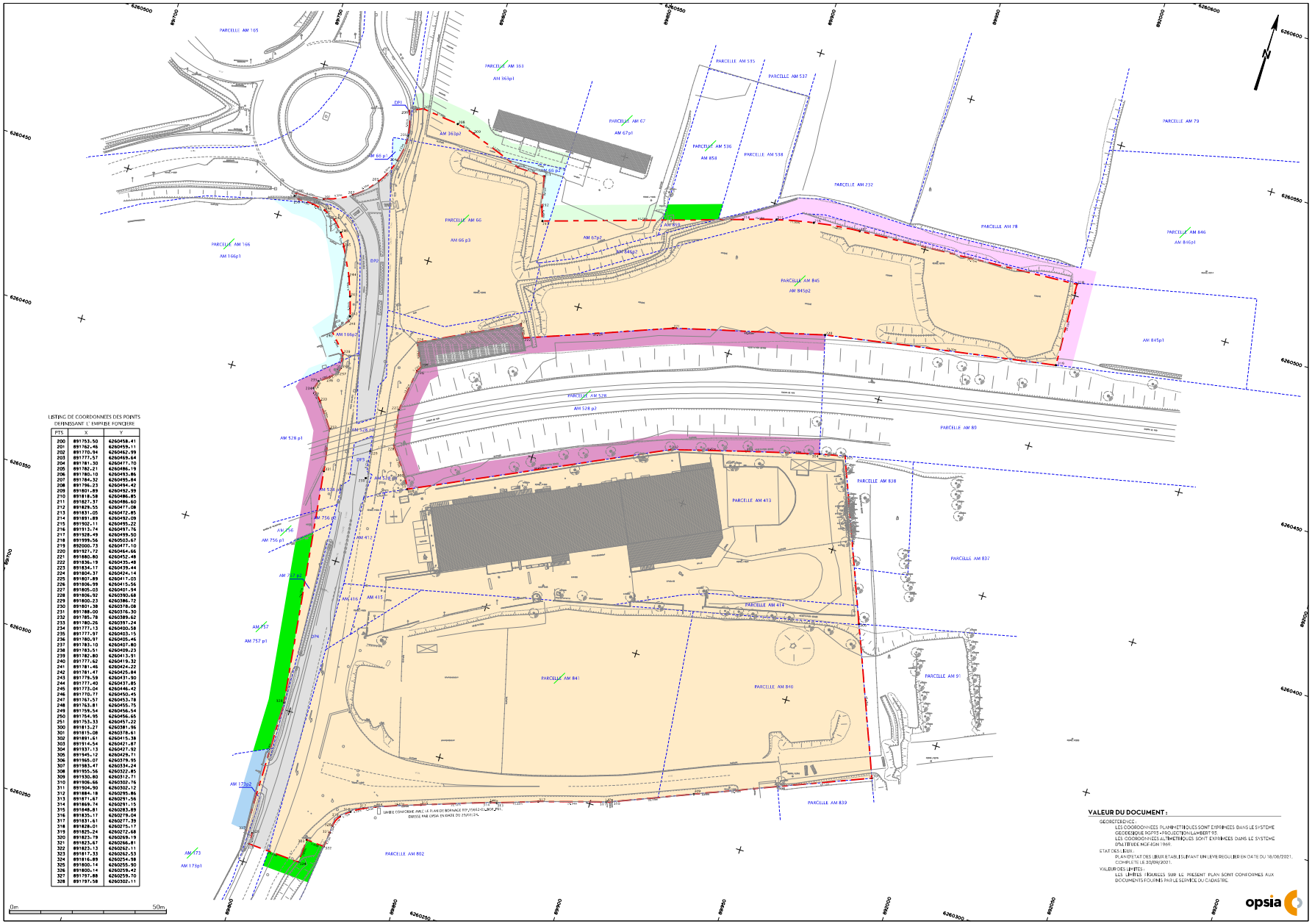

LISTING DE COORDONNEES DES POINTS DEFINISSANT L'EMPRISE FONCIERE

PTS	X	Y
200	891753.50	6260458.41
201	891762.48	6260459.11
202	891770.94	6260462.99
203	891777.57	6260469.64
204	891781.30	6260477.70
205	891782.21	6260486.19
206	891780.10	6260493.86
207	891784.32	6260495.84
208	891796.23	6260494.42
209	891801.89	6260492.99
210	891818.58	6260486.85
211	891827.37	6260486.60
212	891829.55	6260477.08
213	891831.05	6260472.85
214	891891.89	6260482.09
215	891902.11	6260495.22
216	891913.74	6260497.76
217	891928.49	6260499.50
218	891999.56	6260503.97
219	892000.73	6260477.10
220	891927.72	6260464.66
221	891880.80	6260452.48
222	891836.19	6260435.48
223	891834.17	6260439.44
224	891804.37	6260424.14
225	891801.89	6260411.03
226	891806.99	6260415.56
227	891805.03	6260401.94
228	891806.92	6260390.68
229	891800.23	6260386.72
230	891801.38	6260378.08
231	891788.00	6260376.30
232	891785.78	6260389.62
233	891785.26	6260397.24
234	891777.13	6260400.58
235	891777.97	6260403.15
236	891780.97	6260405.46
237	891783.10	6260407.80
238	891783.51	6260409.23
239	891782.80	6260413.91
240	891777.62	6260419.32
241	891781.46	6260424.22
242	891781.47	6260425.84
243	891779.59	6260431.90
244	891777.40	6260437.85
245	891773.04	6260446.42
246	891770.71	6260450.45
247	891767.57	6260453.78
248	891763.81	6260455.75
249	891759.54	6260456.54
250	891754.95	6260456.65
251	891753.33	6260457.22
300	891813.27	6260381.96
301	891815.08	6260378.61
302	891801.61	6260415.38
303	891914.54	6260421.87
304	891937.13	6260427.92
305	891945.12	6260429.71
306	891965.07	6260379.95
307	891983.47	6260334.24
308	891955.56	6260322.85
309	891930.80	6260312.71
310	891906.66	6260302.76
311	891904.90	6260302.12
312	891884.18	6260295.86
313	891871.67	6260291.56
314	891869.74	6260291.15
315	891848.81	6260283.89
316	891835.11	6260278.04
317	891831.61	6260277.39
318	891828.01	6260275.17
319	891825.24	6260272.68
320	891823.78	6260269.19
321	891823.67	6260266.81
322	891823.13	6260262.11
323	891817.33	6260262.53
324	891816.89	6260254.98
325	891800.14	6260255.90
326	891800.14	6260259.42
327	891797.88	6260259.70
328	891797.58	6260302.11

VALEUR DU DOCUMENT :

GEOREFERENCE :
LES COORDONNEES PLANIMETRIQUES SONT EXPRIMEES DANS LE SYSTEME GEODESIQUE RGF93 - PROJECTION LAMBERT 93.
LES COORDONNEES ALTIMETRIQUES SONT EXPRIMEES DANS LE SYSTEME D'ALTITUDE NGF-IGN 1969.

ETAT DES LIEUX :
PLAN D'ETAT DES LIEUX ETABLI SUIVANT UN LEVE REGULIER EN DATE DU 18/08/2021, COMPLETE LE 30/09/2021.

VALEUR DES LIMITES :
LES LIMITES FIGURELES SUR LE PRESENT PLAN SONT CONFORMES AUX DOCUMENTS FOURNIS PAR LE SERVICE DU CADASTRE.

opsia

Reçu au Contrôle de légalité le 09 décembre 2024